

檔 號：
保存年限：

屏東縣教師職業工會 函

地址：900屏東市民學路2號
承辦人：林蕙蓉
電話：08-7213391
傳真：08-7213391
Email：ptctu2010@gmail.com

受文者：屏東縣立仙吉國民小學

發文日期：中華民國111年7月19日

發文字號：屏教工會字第1110000016號

速別：普通件

密等及解密條件或保密期限：

附件：如文 (1110000016_Attach1.pdf、1110000016_Attach2.jpg)

主旨：檢送本會辦理「魔數學習單&數學魔術推理書發表會暨導讀研習」計畫乙份，敬請 協助公告周知，並鼓勵貴所屬教師參加，請查照。

說明：

- 一、依據本會111年度工作計畫辦理。
- 二、辦理時間：111年8月7日(日) 10:00~12:00。
- 三、研習地點：大東文化藝術中心演講廳。
- 四、詳細內容如附件。

正本：本縣各級學校

副本：屏東縣教師職業工會

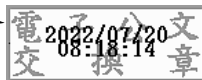

理事長 傅志群